

**LAST IN TONNEN
VOLGENS DIN/ISO**

HAAGGEWICHT & OVERIGE
HIJSGEREEDSCHAPPEN ZIJN EEN
ONDERDEEL VAN DE LAST. HET
GEWICHT HIERVAN DIENST IN
MINDERING WORDEN
GEBRACHT VAN DE
TABELWAARDEN.

MOTOR (onder wagen)

 MERCEDES 390KW
 euro 6

MOTOR (boven wagen)

 MERCEDES 129KW
 euro 6

EIGENGEWICHT
 72TON

ASLAST
 12 TON

AANDRIJVING
 6 X 4 ASSEN

BESTURING
 6 ASSEN

STEMPEL SCHOTTEN

2,4 x 1,4 MTR.

CAMERA IN DE GIEK

HAAG GEWICHTEN

1 SCHIJF 0,4T

3 SCHIJF 0,7T

**OVERIGE HIJSTABELLEN OP
AANVRAAG**
100T KRAAN 20,8T BALLAST

VLUCHT M	MAST LENGTE M									
	13,0	17,4	21,9	26,4	30,9	35,4	39,9	44,4	48,9	52,0
6	58,8	58,0	51,1	45,7	36,0					
8	43,3	44,0	44,1	41,4	35,0	28,0	22,0			
10	31,4	32,4	33,7	33,6	32,9	25,8	22,0	18,0	14,0	11,5
12		24,7	25,4	25,3	24,7	23,4	20,5	18,0	14,0	11,5
14		19,3	19,9	19,8	20,5	19,9	18,6	16,9	14,0	11,5
16			16,1	16,0	16,7	16,1	16,3	15,4	14,0	11,5
18			13,3	14,0	13,8	14,0	13,8	13,5	13,0	11,0
20				11,8	11,7	11,8	11,6	11,3	10,9	10,4
22				10,1	10,0	10,1	9,9	9,6	9,2	9,2
24					8,8	8,8	8,5	8,2	7,8	7,9
26					7,6	7,6	7,4	7,1	6,7	6,7
28					6,7	6,7	6,4	6,1	5,7	5,8
30						5,8	5,6	5,3	4,9	4,9
32						5,1	4,9	4,6	4,2	4,2
34							4,3	4,0	3,6	3,6
36							3,7	3,5	3,1	3,1
38								3,0	2,6	2,6
40								2,6	2,2	2,2
42									1,8	1,8
44									1,5	1,5
46									1,2	1,2
48										0,9

120T KRAAN 35T BALLAST

VLUCHT M	MAST LENGTE M									
	13,0	17,4	21,9	26,4	30,9	35,4	39,9	44,4	48,9	52,0
6	61,0	60,4	51,1	45,7	36,0	36,0				
8	47,8	47,1	47,0	41,4	35,0	28,0	22,0	18,0		
10	37,5	38,1	38,1	37,6	32,9	25,8	22,0	18,0	14,0	
12		31,1	31,1	31,8	30,9	23,6	20,5	16,0	14,0	11,5
14		24,8	25,9	25,9	25,3	21,7	18,9	16,9	14,0	11,5
16			21,2	21,0	20,6	20,6	17,4	15,9	14,0	11,5
18			17,7	17,6	17,1	17,7	15,8	14,9	13,7	11,0
20				15,0	15,5	15,0	14,8	14,4	13,2	10,4
22				12,9	13,4	12,9	13,2	13,1	12,4	9,9
24					11,7	11,2	11,4	11,4	11,0	9,4
26					10,3	9,9	10,0	10,0	9,6	8,8
28					9,1	9,2	9,1	8,8	8,4	8,3
30						8,3	8,1	7,8	7,4	7,4
32						7,4	7,2	6,9	6,5	6,6
34							6,5	6,2	5,8	5,8
36							5,8	5,5	5,1	5,2
38								5,0	4,6	4,6
40								4,4	4,0	4,1
42									3,6	3,6
44									3,2	3,2
46									2,8	2,8
48										2,5

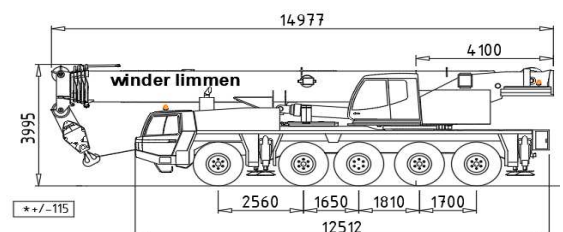
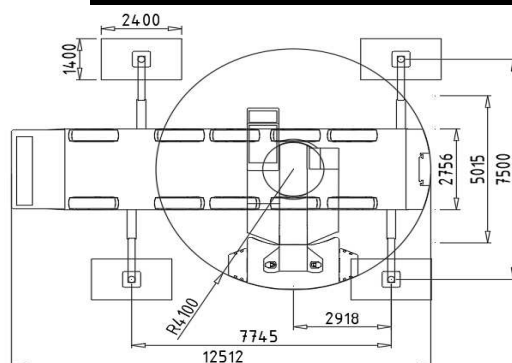

TADANO ATF-110G5
100T - 120T

 LAST IN TONNEN.
 VOLGENS DIN/ISO

 HAAKGEWICHT & OVERIGE
 HIJSGEREEDSCHAPPEN ZIJN EEN
 ONDERDEEL VAN DE LAST. HET
 GEWICHT HIERVAN DIEN IN
 MINDERING WORDEN
 GEBRACHT VAN DE
 TABELWAARDEN.

MOTOR (onder)

MOTOR (boven)

EIGENGEWICHT

72TON

ASLAST

12 TON

AANDRIJVING

6 X 4 ASSEN

BESTURING

6 ASSEN

STEMPEL SCHOTTEN

2,4 x 1,2 MTR.

CAMERA IN DE GIEK

HAAK GEWICHTEN

1 SCHIJF 0,4T

3 SCHIJF 0,7T

 OVERIGE HIJSTABELLEN OP
 AANVRAAG

VLUCHT M	120T 35T BALLAST					
	MAST LENGTE 52M					
	JIB 9,5M			JIB 16,2M		
	0	20	35	0	20	35
8						
10	6,00					
12	6,00					
14	6,00	6,00		4,50		
16	6,00	6,00	5,40	4,50		
18	6,00	6,00	5,20	4,50	4,00	
20	6,00	6,00	5,00	4,50	4,00	
22	6,00	5,90	4,90	4,50	3,80	2,55
24	6,00	5,65	4,70	4,50	3,60	2,45
26	5,55	5,25	4,60	4,50	3,40	2,35
28	5,10	4,85	4,40	4,40	3,30	2,30
30	4,70	4,50	4,30	4,20	3,10	2,20
32	4,30	4,15	4,10	3,85	3,00	2,15
34	3,95	3,85	3,80	3,60	2,85	2,10
36	3,65	3,55	3,55	3,35	2,70	2,05
38	3,40	3,30	3,30	3,10	2,60	2,00
40	3,15	3,05	3,05	2,90	2,50	1,95
42	2,90	2,85	2,85	2,70	2,40	1,90
44	2,70	2,65	2,65	2,50	2,35	1,85
46	2,50	2,50	2,50	2,30	2,25	1,85
48	2,20	2,30	2,35	2,15	2,15	1,80
50	1,90	2,00	2,00	2,00	2,00	1,80
52	1,60	1,70	1,70	1,85	1,85	1,75
54	1,30	1,30	1,30	1,75	1,75	1,70
56	1,00	1,10	1,00	1,50	1,65	1,65
58				1,30	1,40	1,40
60				1,10	1,20	1,10
62						
64						

VLUCHT M	100T 20,8T BALLAST					
	MAST LENGTE 52M					
	JIB 9,5M			JIB 16,2M		
	0	20	35	0	20	35
6,00						
6,00						
6,00	6,00			4,50		
6,00	6,00	5,40		4,50		
6,00	6,00	5,20		4,50	4,00	
6,00	6,00	5,00		4,50	4,00	
6,00	5,90	4,90		4,50	3,80	2,55
6,00	5,65	4,70		4,50	3,60	2,45
5,50	5,25	4,60		4,50	3,40	2,35
5,10	4,85	4,40		4,40	3,30	2,30
4,60	4,50	4,30		4,20	3,10	2,20
3,90	4,15	4,10		3,85	3,00	2,15
3,30	3,60	3,80		3,60	2,85	2,10
2,70	3,00	3,20		3,30	2,70	2,05
2,20	2,50	2,70		2,80	2,60	2,00
1,80	2,00	2,20		2,30	2,50	1,95
1,40	1,60	1,70		2,00	2,30	1,90
1,10	1,30	1,40		1,60	1,90	1,85
0,80	0,90	1,00		1,30	1,60	1,80
				1,00	1,30	1,40
				0,80	1,00	1,10
						0,80

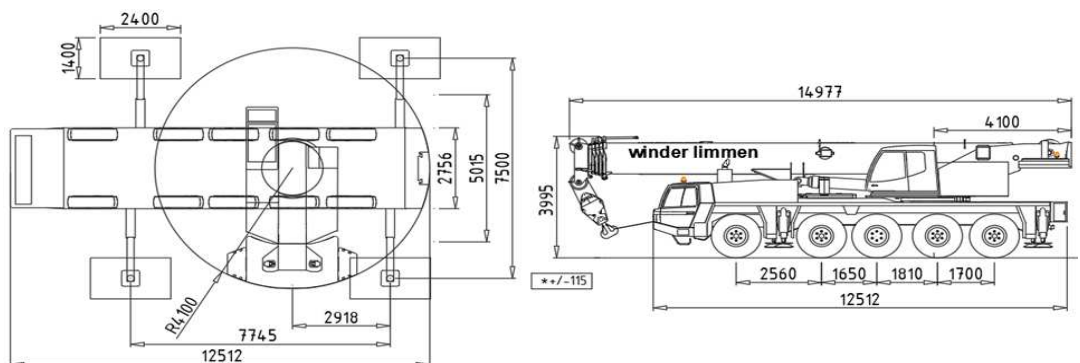

TADANO ATF-110G5

100T - 120T

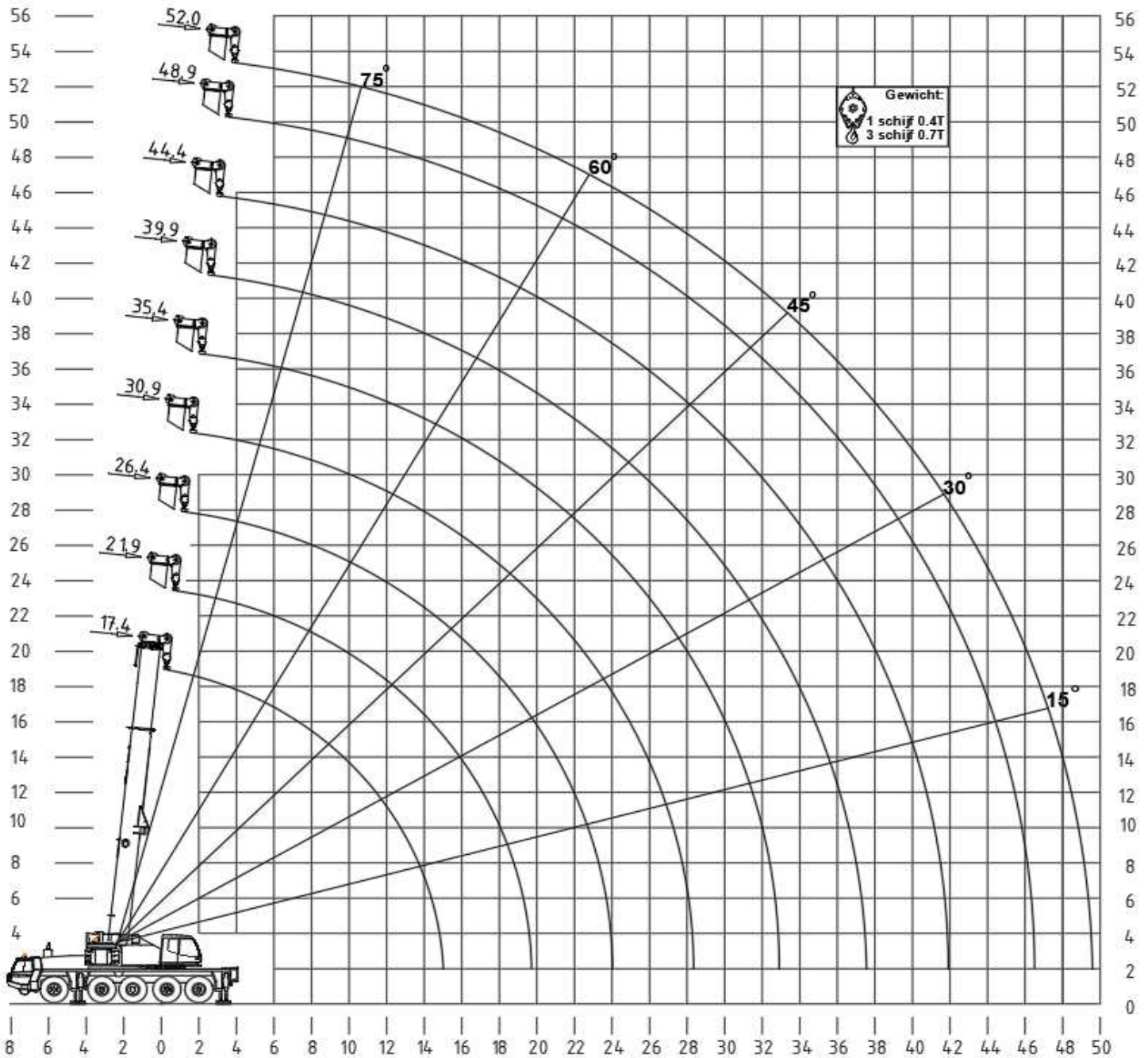

**TADANO ATF-G110G5
100T - 120T**

